פרטים בתמונה:

י"ד אדר, מגילת אסתר, שושן הבירה, מרדכי היהודי, המן הרשע, אסתר המלכה, אחשוורוש, העץ, השער, אוזני המן, תחפושות, ליצן, רעשן, נהפוך הוא, שמחה, שושן פורים, יין, הממ"ים - מגילה, משתה, משלוח מנות ומתנות לאביונים.

לדוגמא:

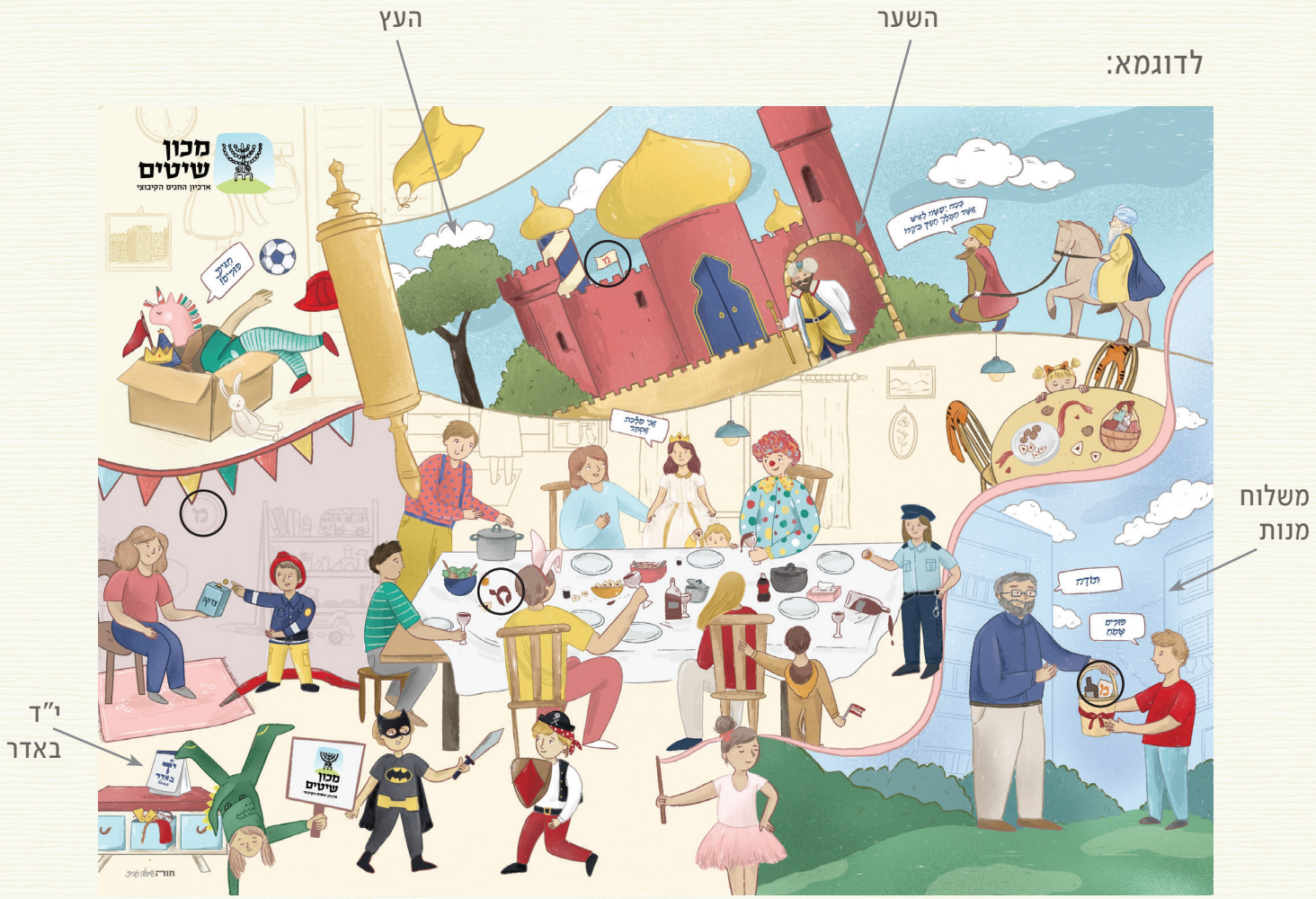

אבל אמא אמרה לי שאם אני לא אוכל ירק אני לא אקבל קינוח